Cycle d'Orientation de la Glâne
Route d'Arruffens 17
Case postale 220
CH-1680 Romont

tél. 026 651 99 33
info@co-glane.ch

www.co-glane.ch

Etude individuelle entre 16h15 et 17h00

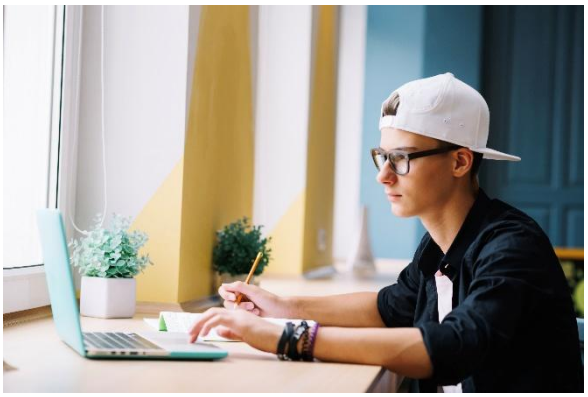

Les élèves qui désirent rester dans le bâtiment entre 16h15 et 17h peuvent le faire selon la procédure suivante :

- Les parents de l'élève font la demande par courriel ou par téléphone au secrétariat de l'école (secr.co.glane@edufr.ch / 026 651 99 33) en indiquant les éléments suivants :
    - Nom et prénom de l'élève
    - Classe de l'élève
    - Jours de présence
    - Dates de début et de fin de cette étude individuelle.
- Les parents et l'élève concernés recevront une confirmation du secrétariat par KLAPP (parents) et par TEAMS (élève)
- Durant sa présence l'élève respectera les points suivants :
    - faire preuve de politesse et adopter une attitude respectueuse
    - se déplacer à l'intérieur des bâtiments uniquement pour l'une des raisons suivantes :
        - se rendre à son casier personnel ou à son casier prévu pour les grands objets
        - se rendre aux toilettes les plus proches
    - travailler à l'un des trois endroits à disposition :
        - espace central du rez (COGL3)
        - espace de travail/détente (entre les salles 3.E1.02 et 3.E1.03)
        - espace de travail/détente (entre les salles 3.E1.02 et 3.E1.03)
    - traiter le matériel à disposition avec grand soin
    - sortir du bâtiment à 17h
    - passer au secrétariat en cas de problème ou de question (fermeture à 17h)

En cas de non-respect des consignes ci-dessus, l'autorisation peut être supprimée.

La direction, juillet 2025